检查员聘任和工作流程

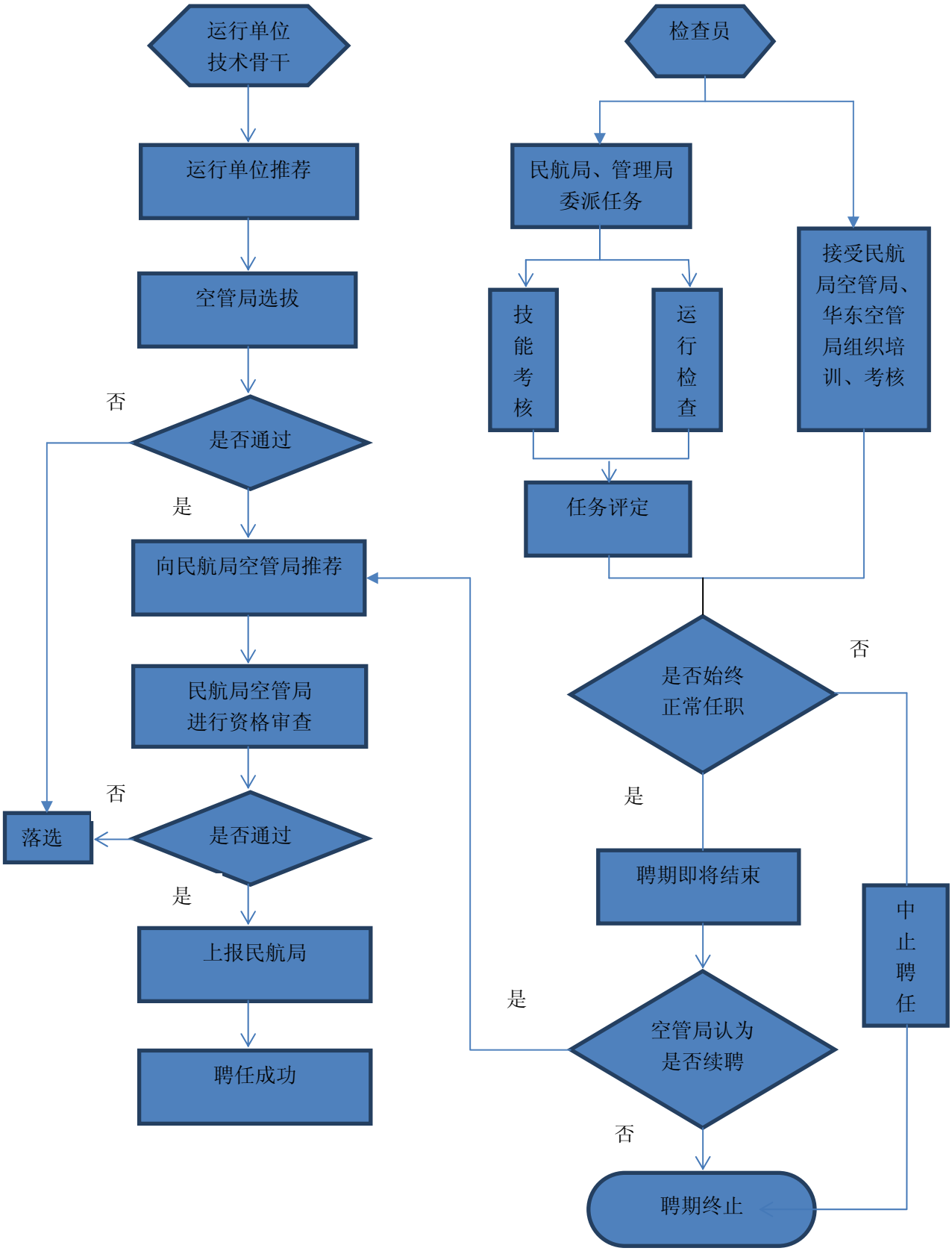
运行单位
技术骨干
运行单位推荐
空管局选拔
是否通过
否
是
向民航局空管局推荐
民航局空管局
进行资格审查
是否通过
否
落选
是
上报民航局
聘任成功
检查员
民航局、管理局
委派任务
技能考核
运行检查
接受民航局空管局、华东空管局组织培训、考核
任务评定
是否始终
正常任职
否
是
聘期即将结束
中止聘任
是
空管局认为
是否续聘
否
聘期终止